Region Jönköpings län

PROTOKOLL

Kommunalt forum §§ 1-11

Tid: 2024-10-11 kl. 09.00-12.00

Plats: Rosenlunds vårdcentrum, Rosensalen

Innehållsförteckning

		Diarienr	Sida
§ 1	Val av protokollsjusterare		3
§ 2	Fastställande av dagordning		4
§ 3	Anmälningsärenden Kommunalt forum 2024	2024/3336	5
§ 4	Information ledningssystem i samverkan och Nära vård		6
§ 5	Information Småland Blekinge Halland South Sweden (SBHSS)		7
§ 6	Kompetensförsörjning		8
§ 7	Dialogmöten och processen med Regional utvecklingsstrategi (RUS)		9
§ 8	Regional plan		10
§ 9	Sammanträdesdatum 2025 Kommunalt forum	2024/3340	11
§ 10	Aktuellt från Primärkommunalt Samverkansorgan (PKS) samt styrelse och nämnder i Region Jönköpings län		12
§ 11	Avslutning		13

Protokollsutdrag, bestyrkande

Signature reference: 53c3e41a-c02b-4aea-8824-bc2537e77ba9

Närvarande

Samtliga närvarande finns redovisade i bilaga 1

Justering

Sekreterare Josefine Colliander

Ordförande Rachel De Basso (S)

Justerare Kerstin Hammar (M)

Therese Petersson (KD)

Protokollet justeras digitalt och tillkännages på Region Jönköpings läns anslagstavla senast 14 dagar efter sammanträdet.

Signature reference: 53c3e41a-c02b-4aea-8824-bc2537e77ba9

§ 1

Val av protokollsjusterare

Beslut

Till att jämte ordföranden justera dagens protokoll utses Kerstin Hammar (M), Region Jönköpings län och Therese Peterson (KD), Sävsjö kommun.

Signature reference: 53c3e41a-c02b-4aea-8824-bc2537e77ba9

§ 2

Fastställande av dagordning

Beslut
Dagordningen fastställs i enlighet med utskickat förslag.

Signature reference: 53c3e41a-c02b-4aea-8824-bc2537e77ba9

§ 3

Anmälningsärenden Kommunalt forum 2024

Diarienummer: RJL 2024/3336

Beslut

Sammanställning av anmälningsärenden anmäls och läggs till handlingarna.

Signature reference: 53c3e41a-c02b-4aea-8824-bc2537e77ba9

§ 4

Information ledningssystem i samverkan och Nära vård

Beslut

Ola Götesson, verksamhetschef Kommunal utveckling, informerar och svarar på frågor om:

- Handlingsplaner för forum inom Gemensamt ledningssystem för samverkan 2022-2024
- Resurscentrum Heder.

Se bildpresentation, bilaga 2.

Signature reference: 53c3e41a-c02b-4aea-8824-bc2537e77ba9

§ 5

Information Småland Blekinge Halland South Sweden (SBHSS)

Beslut

Rachel De Basso (S) informerar om aktuella frågor i styrelsen för Småland Blekinge Halland South Sweden (SBHSS). En dialog förs om viktiga samverkansfrågor för länet. Tre viktiga påverkansområden som lyfts fram för SBHSS är sammanhållningspolitiken, skogen och energin. Samverkan på bred front på olika nivåer är av central betydelse inom offentlig verksamhet, näringsliv, civilsamhälle, forskning och utbildning.

Se bildpresentation, bilaga 3.

Signature reference: 53c3e41a-c02b-4aea-8824-bc2537e77ba9

§ 6

Kompetensförsörjning

Beslut

Ordföranden Rachel De Basso (S) inleder med en beskrivning av pågående länsgemensamt arbete med kompetensförsörjning på strategisk nivå.

Dina Eminovic, affärsutvecklare Tranås United, och Cecilia Hjort Athler, näringslivsutvecklare Näringslivsutveckling i Vetlanda AB informerar och svarar på frågor om projektet Unga Akademiker. Projektet syftar till att skapa förutsättningar för akademiker att hitta sommarjobb, praktikplats, eller examensarbete som matchar deras utbildning i deras hemort. Vidare syftar projektet till att erbjuda ny kompetens till företag samt att öka antalet hemvändare. Projektets målsättning är att det ska bli ett regionalt projekt där fler ansluter sig.

Se bildpresentation, bilaga 4.

Signature reference: 53c3e41a-c02b-4aea-8824-bc2537e77ba9

§ 7

Dialogmöten och processen med Regional utvecklingsstrategi (RUS)

Beslut

Karin Hermansson, regional utvecklingsdirektör, informerar om några av länets utmaningar, bland annat kompetensförsörjning, energiomställning och ojämlika förutsättningar på grund av geografin. Vidare informeras det om processen kring revidering av den regionala utvecklingsstrategin som kommer genomföras i form av dialogmöten i länets olika kommuner. Slutligen förs dialog om det presenterade upplägget för revideringen av strategin.

Se bildpresentation, bilaga 5.

Signature reference: 53c3e41a-c02b-4aea-8824-bc2537e77ba9

§ 8

Regional plan

Beslut

Emil Hesse, sakkunnig infrastruktur, och Lina Gerdin, regionutvecklare, informerar och svarar på frågor om processen för regional transportplan. Inför framtagande av regional plan består förberedelserna bland annat av att besluta om regionala mål och planeringsprinciper samt att samordna den regionala transportplanen med den regionala utvecklingsstrategin och trafikförsörjningsprogrammet. I framtagande av planen kommer arbetet bland annat utgöras av fördelning mellan åtgärdsområden, konkretisering av åtgärdsområden samt att prioritera och tidsätta namngivna åtgärder.

Se bildpresentation bilaga 6.

Signature reference: 53c3e41a-c02b-4aea-8824-bc2537e77ba9

§ 9

Sammanträdesdatum 2025 Kommunalt forum

Diarienummer: RJL 2024/3340

Beslut

Kommunalt forum fastställer sammanträdestider för år 2025 enligt följande:

- 7 februari
- 4 april
- 9 maj
- 5 september
- 3 oktober
- 12 december.

Sammanfattning

Sammanträdesplan för har tagits fram för Kommunalt forum år 2025.

Beslutsunderlag

- Förslag till sammanträdesdatum år 2025 Kommunalt forum

Beslutet skickas till

Kommuner i Jönköpings län
Regionledningskontoret Kansli

Signature reference: 53c3e41a-c02b-4aea-8824-bc2537e77ba9

§ 10

Aktuellt från Primärkommunalt Samverkansorgan (PKS) samt styrelse och nämnder i Region Jönköpings län

Beslut

Ann-Marie Nilsson (C) ger aktuell information från primärkommunalt samverkansorgan (PKS) i fråga om:

- Genomförd dialog med länets kommundirektörer kring vilka mål samverkansorganet ska arbeta med samt hur samarbetet ska se ut framöver.

Rachel De Basso (S) ger aktuell information från regionstyrelsen i fråga om:

- Infrastrukturseminarium som genomförs den 16 oktober inom ramen för Regionsamverkan Sydsverige. Ett företag från respektive region har bjudits in till panelsamtal, Husqvarna AB representerar Region Jönköpings län. Inspel från kommunerna välkomnas i regionens infrastrukturarbete.

Tommie Ekered (M) informerar från nämnden för trafik, infrastruktur och miljö i fråga om:

- Mycket av nämnden arbete kretsar kring infrastrukturfrågor och kollektivtrafik.
- I egenskap av ordförande i nämnden kommer han genomföra en resa till Bryssel 16-18 oktober kopplat till arbetet med infrastrukturfrågor.

Kerstin Hammar (M) informerar från nämnden för arbetsmarknad, näringsliv och attraktivitet i fråga om:

- Cykelled kring Vättern, där arbetet framåt bland annat utgörs av dialoger med berörda kommuner och Transportstyrelsen.
- Naturbruksgymnasierna går tyvärr med underskott, bland annat på grund av lågt elevantal. Fler elever behövs på skolarna för att sedan kunna gå vidare och arbeta inom de gröna näringarna.
- Jan Lindqvist får Region Jönköpings läns kulturstipendium 2024 för sitt betydande avtryck inom svensk film.

Thomas Gustafsson (S) har inget särskilt att rapportera från nämnden för folkhälsa och sjukvård.

Signature reference: 53c3e41a-c02b-4aea-8824-bc2537e77ba9

§ 11

Avslutning

Beslut

Ordföranden tackar för dagens sammanträde och önskar samtliga en trevlig helg.

Signature reference: 53c3e41a-c02b-4aea-8824-bc2537e77ba9

Bilaga 1

Närvaro Kommunalt forum 2024-10-11

Namn	Kommun/Region Jönköpings län	Närvaro (X)
Beata Allen	Aneby kommun	
Arijana Jazic	Aneby kommun	
Mats Hansson	Aneby kommun	
Mikael Fornander	Aneby kommun	X
Markus Kyllenbeck	Eksjö kommun	X
Sebastian Hörlin	Eksjö kommun	X
Annelie Hägg	Eksjö kommun	X
Tord Du Rietz	Eksjö kommun	X
Marie Johansson	Gislaveds kommun	X
Anton Sjödell	Gislaveds kommun	
Stefan Nylén	Gislaveds kommun	X
Stefan Eglinger	Gislaveds kommun	
Kristine Hästmark	Gnosjö kommun	X
Stefan Lundell	Gnosjö kommun	X
Camilla Karlsson	Gnosjö kommun	X
Anna Engström	Gnosjö kommun	X
Susanne Wahlström	Habo kommun	
Tomas Brusberg	Habo kommun	X
Hans Jarstig	Habo kommun	X
Sandra Lidberg	Habo kommun	X
Ann-Marie Nilsson	Jönköpings kommun	X
Mona Forsberg	Jönköpings kommun	X
Joakim Dahlström	Jönköpings kommun	
Johan Fritz	Jönköpings kommun	X
Per Högberg	Mullsjö kommun	X
Henrik Jansson	Mullsjö kommun	X
Ulf Karlsson	Mullsjö kommun	X
Sara Lindberg	Nässjö kommun	X
Kent Karlsson	Nässjö kommun	X
Leif Ternstedt	Nässjö kommun	
Malena Tovesson	Nässjö kommun	
Therese Petersson	Sävsjö kommun	X
Göran Häll	Sävsjö kommun	
Mats Hermansson	Sävsjö kommun	X
Pierre Klasson	Sävsjö kommun	X
Mats Holmstedt	Tranås kommun	
Mikael Stenquist	Tranås kommun	
Pär Thudeen	Tranås kommun	X
Gert Jonsson	Vaggeryds kommun	X
Kenth Williamsson	Vaggeryds kommun	X
Thomas Axelsson	Vaggeryds kommun	X
Annika Hedvall	Vaggeryds kommun	X
Robin Wallén Nilsson	Vetlanda kommun	

Signature reference: 53c3e41a-c02b-4aea-8824-bc2537e77ba9

Jan Johansson	Vetlanda kommun	X
Henrik Tvarnö	Vetlanda kommun	X
Magnus Färjhage	Vetlanda kommun	X
Tobias Pettersson	Värnamo kommun	X
Mikael Karlsson	Värnamo kommun	
Anetté Myrvold	Värnamo kommun	X
Ulf Svensson	Värnamo kommun	X
Rachel De Basso	Region Jönköpings län	X
Maria Frisk	Region Jönköpings län	X
Tommie Ekered	Region Jönköpings län	X
Kerstin Hammar	Region Jönköpings län	X
Thomas Gustafsson	Region Jönköpings län	X
Martin Nedergaard-Hansen	Region Jönköpings län	X
Per Eriksson	Region Jönköpings län	X
Jimmy Ekström	Region Jönköpings län	
Håkan Karlsson Nyborg	Region Jönköpings län	
Mikael Ekvall	Region Jönköpings län	X
Jane Ydman	Region Jönköpings län	X
Karin Hermansson	Region Jönköpings län	X
Mats Bojestig	Region Jönköpings län	
Ola Götesson	Region Jönköpings län	X
Josefine Colliander	Region Jönköpings län	X

Signature reference: 53c3e41a-c02b-4aea-8824-bc2537e77ba9

Bilaga 2

Information ledningssystem i samverkan

Kommunalt forum 241011

KOMMUNAL UTVECKLING
JÖNKÖPINGS LÄN

VI ÄR EN DEL AV
REGION JÖNKÖPINGS LÄN

Signature reference: 53c3e41a-c02b-4aea-8824-bc2537e77ba9

Program

- ***Handlingsplaner*** för forum inom Gemensamt ledningssystem för samverkan 2022 – 2024
- ***Delrapport Nära vård*** med primärvården som bas och Förstärkt lokal samverkan – Ingen information/dialog vid dagens möte. Planeras till ett kommande Kommunalt forum
- ***Resurscentrum Heder***

Signature reference: 53c3e41a-c02b-4aea-8824-bc2537e77ba9

Handlingsplaner för forum inom Gemensamt ledningssystem för samverkan 2022 – 2024

- Nuvarande Handlingsplaner för forum inom Gemensamt ledningssystem för samverkan 2022-2024 löper ut 31 december 2024.
- I gemensamt ledningssystem i samverkan tar strategigrupperna och övriga forum fram handlingsplaner, fokusområden och prioriteringar, samt insatser/aktiviteter och hur dessa följs upp.
- Handlingsplanerna innehåller mål och uppföljning för arbetet inom och mellan de tre strategigrupperna. Måluppfyllelse utifrån framtagna indikatorer ska redovisas genom återrapportering av Gemensam plan för primärvård samt inom ramen för Strategi för hälsa, till ReKo och till Kommunalt forum.

Signature reference: 53c3e41a-c02b-4aea-8824-bc2537e77ba9

Gemensamt ledningssystem för samverkan

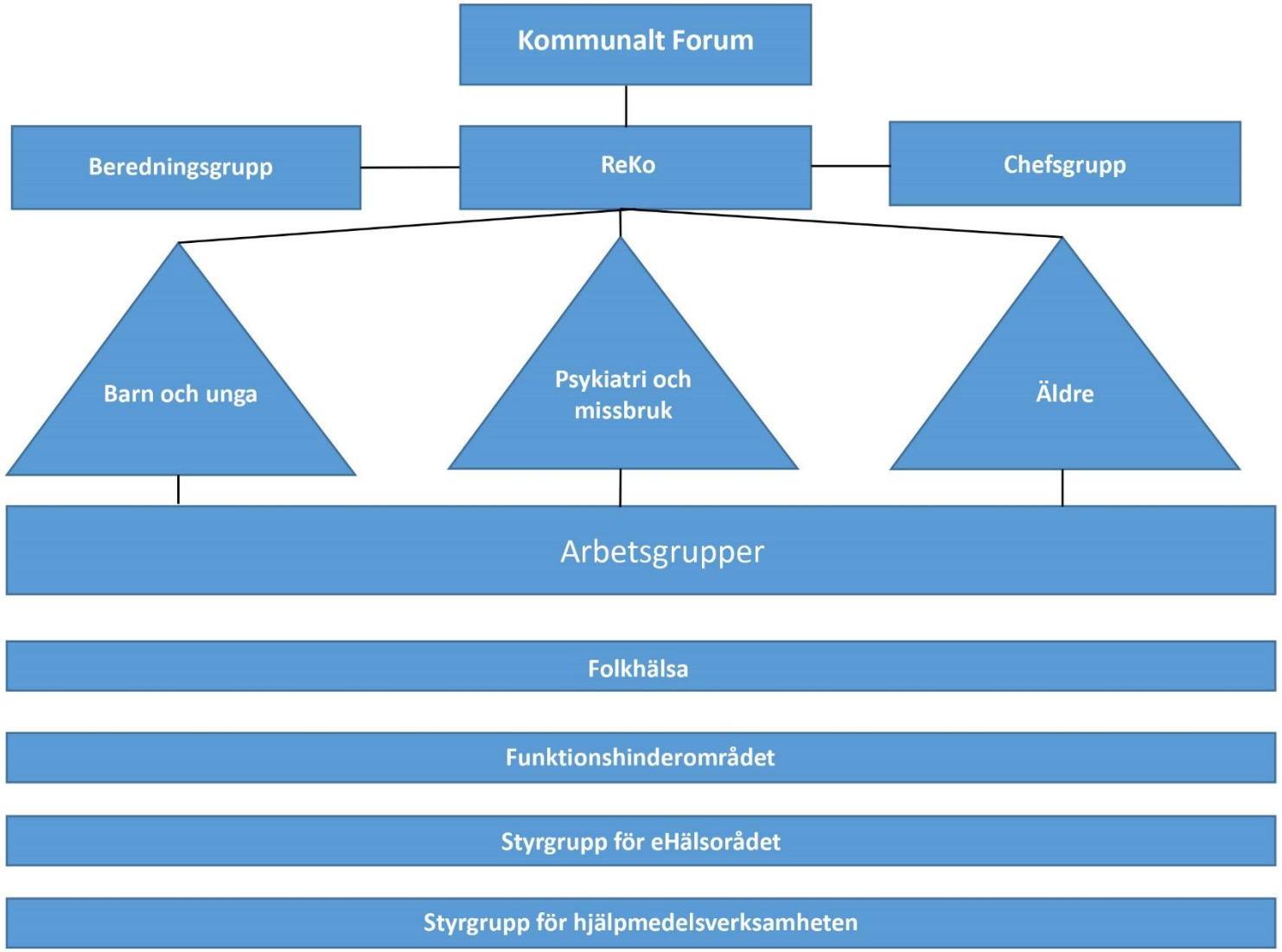

KOMMUNAL UTVECKLING
JÖNKÖPINGS LÄN

Signature reference: 53c3e41a-c02b-4aea-8824-bc2537e77ba9

Handlingsplaner finns för:

- Strategigrupp Barn och unga
- Strategigrupp Psykiatri och missbruk
- Strategigrupp Äldre
- Folkhälsa
- Funktionsnedsättning
- Styrgrupp för E-Hälsorådet
- Styrgruppen för hjälpmedelsverksamheten

Signature reference: 53c3e41a-c02b-4aea-8824-bc2537e77ba9

Gemensam plan för primärvård har sammanfattats i en delrapport

Tillsammans möter vi framtidens behov, delrapport 2019-2023.

Strategin Tillsammans för jämlik hälsa och ett bra liv i Jönköpings län gäller år 2016-2025.

KOMMUNAL UTVECKLING
JÖNKÖPINGS LÄN

VI ÄR EN DEL AV
REGION JÖNKÖPINGS LÄN

Signature reference: 53c3e41a-c02b-4aea-8824-bc2537e77ba9

Tre prioriterade områden arbetades fram vid Utökat Kommunalt forum i okt 2021.

- Bästa platsen att leva på!
- Gemensam kraft i socialt utmanade bostadsområden
- Fortsatt utveckling av främjande mötesplatser

Signature reference: 53c3e41a-c02b-4aea-8824-bc2537e77ba9

Uppföljning av nuvarande handlingsplan

- Inför ny treårig *Handlingsplaner för forum inom Gemensamt ledningssystem för samverkan 2025-2027* ska uppföljning av den nuvarande handlingsplanen sammanfattas.
- Dialog i Kommunalt forum äger rum 2024-12-13 med uppföljningen av nuvarande handlingsplan som informationspunkt, samt Kommunalt forums första möte 2025.

Signature reference: 53c3e41a-c02b-4aea-8824-bc2537e77ba9

Forum som ingår i Gemensamt ledningssystem i samverkan ska

- Följa upp nuvarande handlingsplan
- Föreslå inriktning kommande handlingsplan

Signature reference: 53c3e41a-c02b-4aea-8824-bc2537e77ba9

Tidsplan för uppföljning och beslut

- Vid ReKos möte 24-11-19 redovisas den gemensamma uppföljningen, och dialog sker om ReKos förslag till fortsatta prioriterade aktivitetsområden 2025-2027 inför samtal vid Kommunalt forum 13 december 2024.

ReKo beslutade 241001

- att ge ingående forum i Gemensamt ledningssystem i samverkan i uppdrag att före 2024-11-08 lämna in sammanfattning av pågående aktivitetsområden i nuvarande treåriga handlingsplan samt ange aktivitetsområden som löper in i kommande handlingsplan 2025-2027.

Signature reference: 53c3e41a-c02b-4aea-8824-bc2537e77ba9

Resurscentra heder

Pilotverksamhet/projekt 2025-2027, en del av en nationell satsning

KOMMUNAL UTVECKLING JÖNKÖPINGS LÄN

Region Jönköpings län

Polisen

ÅKLAGARMYNDIGHETEN

Länsstyrelsen Jönköpings län

KOMMUNAL UTVECKLING JÖNKÖPINGS LÄN

VI ÄR EN DEL AV REGION JÖNKÖPINGS LÄN

Signature reference: 53c3e41a-c02b-4aea-8824-bc2537e77ba9

Mål med projektet

- att ge barn och vuxna som är utsatta för hedersrelaterat våld (HRV) och förtryck anpassat stöd en enklare ingång till myndigheter
- att ge yrkesverksamma som möter målgruppen konsultation på generell och ärendespecifik nivå, samt bidra med kompetenshöjande insatser
- att främja samverkan mellan aktörerna

Ur projektdirektiven från NCH – nationellt center för hedersrelaterat våld och förtryck

KOMMUNAL UTVECKLING
JÖNKÖPINGS LÄN

VI ÄR EN DEL AV
REGION JÖNKÖPINGS LÄN

Signature reference: 53c3e41a-c02b-4aea-8824-bc2537e77ba9

Förstudie och beslut

- Förstudiens resultat (2023-2024) utmynnade i en rapport som beskriver Jönköpings läns behov inom HRV-området, samt vilka förutsättningar som finns för att starta upp ett resurscentra heder i länet.
- ReKo beslutade 2024-10-01 att starta upp pilotverksamhet inom ramen för projektet (2025-2027).
  - Projektet samorganiseras med Barnahus Jönköpings län
  - Länsstyrelsen är projektägare och finansiär
  - Utreda en långsiktig finansiering om projektet beslutas ska permanentas efter projekttiden fr o m 280101
- ***Kontaktperson Barnahus enhetschef Elin Källberg elin.kallberg@rjl.se***

KOMMUNAL UTVECKLING
JÖNKÖPINGS LÄN

VI ÄR EN DEL AV
REGION JÖNKÖPINGS LÄN

Signature reference: 53c3e41a-c02b-4aea-8824-bc2537e77ba9

TACK!

KOMMUNAL UTVECKLING
JÖNKÖPINGS LÄN

Läs mer om oss och våra utvecklingsarbeten!

www.kommunalutveckling.nu

Kommunal utveckling Jönköpings län

Kommunal utveckling Jönköpings län

Signature reference: 53c3e41a-c02b-4aea-8824-bc2537e77ba9

Bilaga 3

Småland Blekinge Halland South Sweden, SBHSS

Kommunalt forum 2024-10-11
Rachel De Basso

Region Jönköpings län

Signature reference: 53c3e41a-c02b-4aea-8824-bc2537e77ba9

Utgångspunkter för det regionala utvecklingsuppdraget

- Lag om regionalt utvecklingsansvar (2010:630)
- Förordning om regionalt tillväxtarbete (2017:583)
- Årliga villkorsbeslut från regeringen
- Nationell strategi för hållbar regional utveckling i hela landet 2021-2030

Signature reference: 53c3e41a-c02b-4aea-8824-bc2537e77ba9

Regional utvecklingsstrategi

En attraktiv region

En kompetent region

En smart region

En tillgänglig region

En hållbar region

En global region

En attraktiv region	En kompetent region	En smart region	En tillgänglig region
Likvärdiga möjligheter till boende, arbete och välfärd i hela länet	Kompetens-försörjning och kompetensutveckling i hela länet	Innovation och förnyelse samt entreprenörskap och företagande i hela länet	Tillgänglighet i hela länet genom digital kommunikation och transportsystem
4 prioriterade delstrategier	2 prioriterade delstrategier	3 prioriterade delstrategier	4 prioriterade delstrategier

Social, ekonomisk och ekologisk hållbarhet genom-syrar länets utvecklingsarbete

4 prioriterade delstrategier

Stärkt lokal och regional utveckling som ett resultat av internationell samverkan

3 prioriterade delstrategier

Sveriges mest hållbara, attraktiva och tillgängliga län

Region Jönköpings län

Signature reference: 53c3e41a-c02b-4aea-8824-bc2537e77ba9

Prioriterade delstrategier i RUS

I hög grad är det internationella perspektivet tvärsektoriellt.

- Bidra till att utveckla EU och övriga världen i en mer hållbar riktning
- Utveckla förmågan att dra nytta av de resurser som EU erbjuder

Signature reference: 53c3e41a-c02b-4aea-8824-bc2537e77ba9

Om Småland Blekinge Halland South Sweden

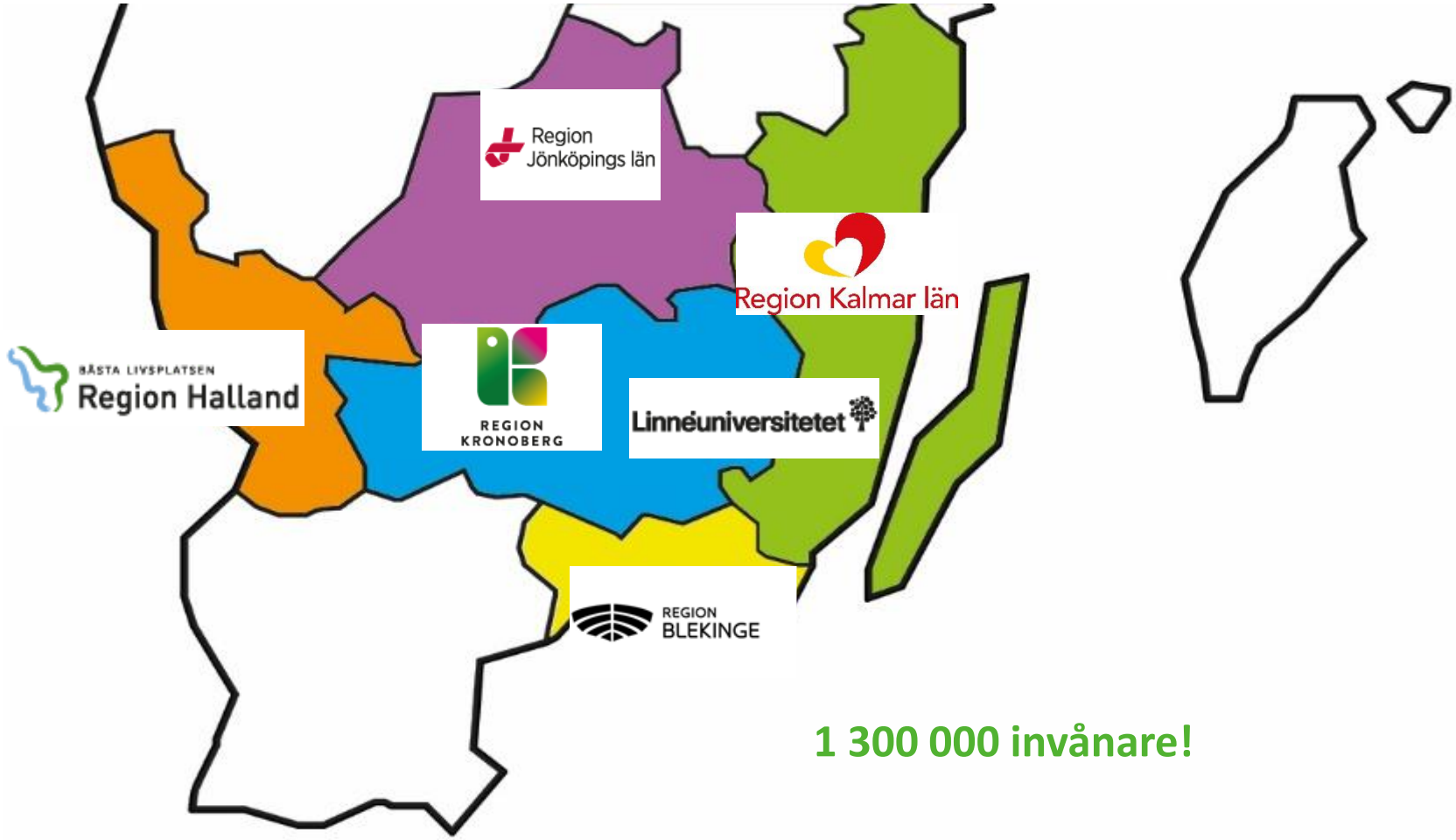

1 300 000 invånare!

SMÅLAND BLEKINGE HALLAND South Sweden

Signature reference: 53c3e41a-c02b-4aea-8824-bc2537e77ba9

Region Jönköpings läns politiker i SBHSS

Rachel De Basso (S)

REGION JÖNKÖPINGS LÄN

+46 (0)72-500 63 28

rachel.de.basso@rjl.se

Kerstin Hammar (M)

REGION JÖNKÖPINGS LÄN

kerstin.hammar@rjl.se

Maria Frisk (KD)

JÖNKÖPINGS LÄN

+46 (0)70-699 40 17

maria.frisk@rjl.se

Signature reference: 53c3e41a-c02b-4aea-8824-bc2537e77ba9

Brysselkontoret

- Ägarnas förlängda arm för att vi ska nå våra mål på hemmaplan genom aktivitet på EU-arenan.

- *Policypåverkan*, *profilering* och *nätverksarbete är* viktiga verktyg för att:

  1. EU-lagstiftning ska utvecklas gynnsamt för våra områden.

  2. Vi som ägare ska komma med i rätt samarbeten som i sin tur ökar möjligheterna att ta del av konkurrensutsatta EU-medel

Signature reference: 53c3e41a-c02b-4aea-8824-bc2537e77ba9

Tre påverkansområden för SBHSS

Samman-hållnings-politiken

-Regionalt utvecklingskapital
-Regionala utvecklingsuppdraget
-Strateg. arbete/krishantering
-Platsbaserade lösningar
EU + Sverige!

Skogen

-Använda/bevara skogen
-Många mindre skogsägare

Energin

-Fossilfri transport
-Energieffektivisering

Även fokus på digitalisering - omvärldsbevakning

Signature reference: 53c3e41a-c02b-4aea-8824-bc2537e77ba9

Sammanhållningspolitiken

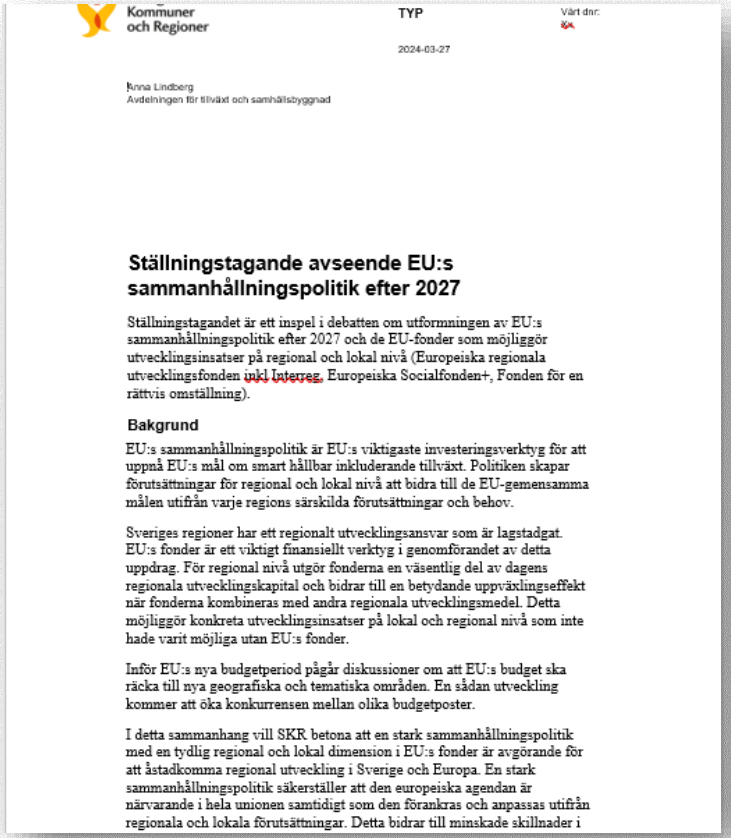

Kommuner och Regioner

TYP

Vårt dnr:

2024-03-27

Anna Lindberg
Avdelningen för tillväxt och samhällsbyggnad

Ställningstagande avseende EU:s sammanhållningspolitik efter 2027

Ställningstagandet är ett inspel i debatten om utformningen av EU:s sammanhållningspolitik efter 2027 och de EU-fonder som möjliggör utvecklingsinsatser på regional och lokal nivå (Europeiska regionala utvecklingsfonden ~~inkl Interreg~~, Europeiska Socialfonden+, Fonden för en rättvis omställning).

Bakgrund

EU:s sammanhållningspolitik är EU:s viktigaste investeringsverktyg för att uppnå EU:s mål om smart hållbar inkluderande tillväxt. Politiken skapar förutsättningar för regional och lokal nivå att bidra till de EU-gemensamma målen utifrån varje regions särskilda förutsättningar och behov.

Sveriges regioner har ett regionalt utvecklingsansvar som är lagstadgat. EU:s fonder är ett viktigt finansiellt verktyg i genomförandet av detta uppdrag. För regional nivå utgör fonderna en väsentlig del av dagens regionala utvecklingskapital och bidrar till en betydande uppväxlingseffekt när fonderna kombineras med andra regionala utvecklingsmedel. Detta möjliggör konkreta utvecklingsinsatser på lokal och regional nivå som inte hade varit möjliga utan EU:s fonder.

Inför EU:s nya budgetperiod pågår diskussioner om att EU:s budget ska räcka till nya geografiska och tematiska områden. En sådan utveckling kommer att öka konkurrensen mellan olika budgetposter.

I detta sammanhang vill SKR betona att en stark sammanhållningspolitik med en tydlig regional och lokal dimension i EU:s fonder är avgörande för att åstadkomma regional utveckling i Sverige och Europa. En stark sammanhållningspolitik säkerställer att den europeiska agendan är närvarande i hela unionen samtidigt som den förankras och anpassas utifrån regionala och lokala förutsättningar. Detta bidrar till minskade skillnader i

Region Jönköpings län

Signature reference: 53c3e41a-c02b-4aea-8824-bc2537e77ba9

Europaforum 2024

Klimatomställning, demokrati och samverkan i en föränderlig värld

Region Halland

REGION KRONOBERG

Linnéuniversitetet

REGION BLEKINGE

Region Kalmar län

Region Jönköpings län

SMÅLAND BLEKINGE HALLAND South Sweden

EUROPA DIREKT Jönköpings län

Signature reference: 53c3e41a-c02b-4aea-8824-bc2537e77ba9

Samverkan

- Offentlig verksamhet
- Näringsliv
- Forskning och utbildning
- Civilsamhälle

Region Jönköpings län

Signature reference: 53c3e41a-c02b-4aea-8824-bc2537e77ba9

Bilaga 4

UNGA AKADEMIKER

TRANÅS UNITED
Ett starkt näringslivsbolag

Vetlanda

NUVAB
NÄRINGSLIVSUTVECKLING I VETLANDA

Region Jönköpings län

Swedbank

VÄRNAMO KOMMUN

Värnamo Näringsliv

Signature reference: 53c3e41a-c02b-4aea-8824-bc2537e77ba9

Varför projektet Unga Akademiker?

Undersökning bland 100 Tranås ungdomar som studerar högre studier

- 80% akademiker åker hem till Tranås och sommarjobbar under sommarlovet.
- 70% av Tranås akademiker har aldrig fått ett sommarjobb i Tranås som matchar med deras utbildning.
- 70% av Tranås akademiker är positiva till att göra en tillbakaflytt till Tranås

Signature reference: 53c3e41a-c02b-4aea-8824-bc2537e77ba9

UNGA AKADEMIKER

AKADEMIKER

- Kännedom om ortens företag
- Knyta kontakter för framtiden
- Stärka relationen med hemstaden

FÖRETAG

- Kompetensinjektion
- Knyta framtida arbetskraft till sig
- Stärker sitt Employeer Branding

KOMMUNEN/ STADEN

- Höjd utbildningsnivå i kommunen
- Stärka stadens varumärke
- Knyter till sig framtida hemvändare

Signature reference: 53c3e41a-c02b-4aea-8824-bc2537e77ba9

UNGA AKADEMIKER

SYFTE OCH MÅL

- Skapa förutsättningar för akademiker
- Ny kompetens till företagen
- Öka antalet hemvändare
- Att Unga Akademiker blir ett regionalt projekt

Signature reference: 53c3e41a-c02b-4aea-8824-bc2537e77ba9

Ungaakademiker.se

Signature reference: 53c3e41a-c02b-4aea-8824-bc2537e77ba9

UNGA AKADEMIKER

Responsen på projektet

- Många anslutna företag och studenter
- Matchningar i samtliga kommuner
- Medial uppmärksamhet, spridning
- Positiva resultat

Signature reference: 53c3e41a-c02b-4aea-8824-bc2537e77ba9

” Jag uppskattar att kunna komma hem till Tranås och träffa familj och vänner.
Sen känner jag också att jag har fått mersmak för yrket, trots att det kan vara utmanande att sätta sig in i allt under en sommar.
Erfarenheten från Bosch kommer att vara värdefull på mitt CV”

- Rasmus, ingenjörstudent, sommarjobb på Bosch

UNGA AKADEMIKER

Signature reference: 53c3e41a-c02 537e77b9

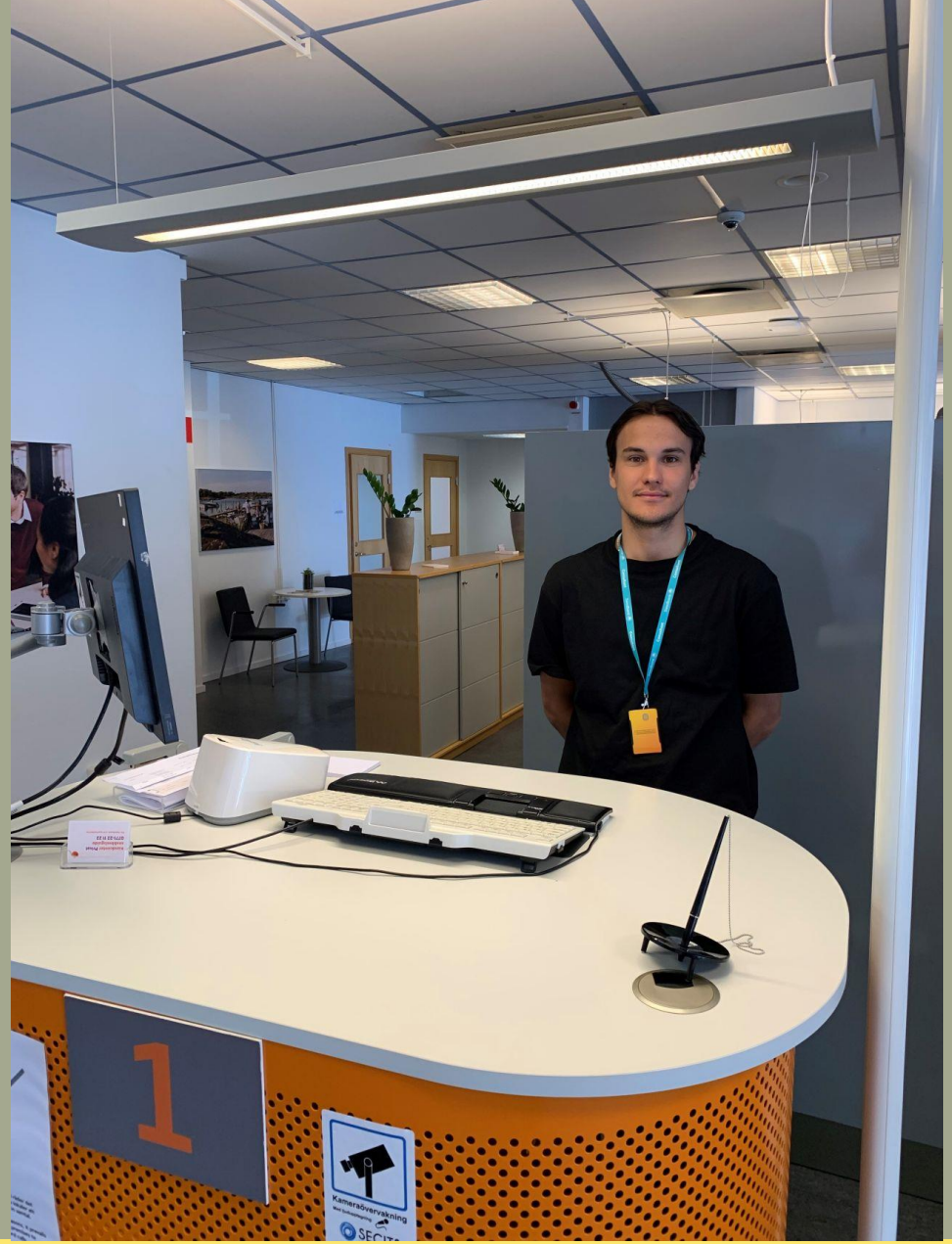

”Erfarenheten från mitt sommarjobb är ovärderlig i mitt CV. Jag hade gjort detta gratis"

- Adnan, ekonomistudent, sommarjobb på Swedbank

UNGA AKADEMIKER

Signature reference: 53c3e41a-c02b-4aea-8824-bc2537e77ba9

”Är du är på jakt efter ett givande sommarjobb, tipsar hon om att kolla in plattformar som Unga akademiker. "Det var verkligen en game-changer för mig"

- Sandra, ekonomistudent, sommarjobb på OEM

UNGA AKADEMIKER

Signature reference: 53c3e41a-c02b-4aea-8824-bc2537e77ba9

”Jag har varit registrerad på plattformen Unga Akademiker sedan våren 2023, så när Länsförsäkringar kontaktade mig ville jag inte missa denna chans”

- Erica, ekonomistudent, sommarjobb på Länsförsäkringar

UNGA AKADEMIKER

Signature reference: 53c3e41a-c02b-4aea-8824-bc2537e77ba9

Vad är nästa steg?

Signature reference: 53c3e41a-c02b-4aea-8824-bc2537e77ba9

Unga Akademiker 2.0

- Regionen är positiva till en ny ansökan
- 2025 kan fler kommuner ansluta sig till Unga Akademiker (2.0)
- Förenat med en kostnad
- Vi höjer blicken ytterligare, nu tillsammans med er, nya kommuner

Signature reference: 53c3e41a-c02b-4aea-8824-bc2537e77ba9

UNGA AKADEMIKER

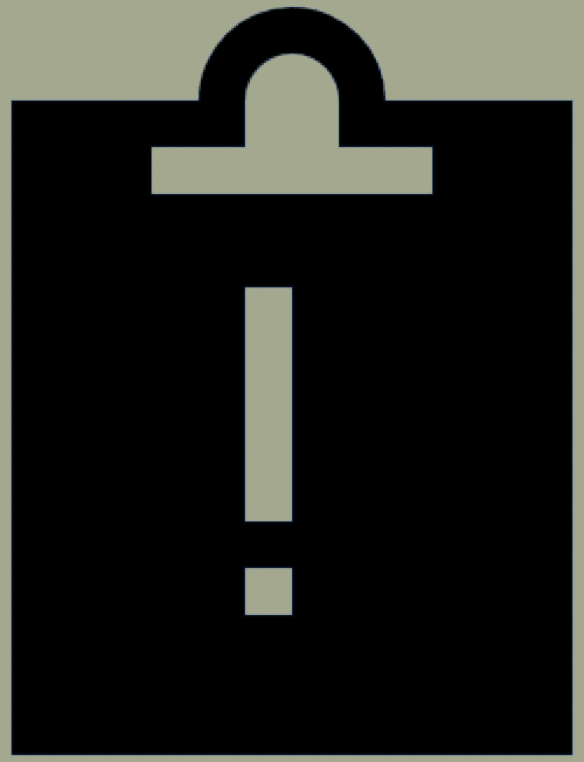

FRÅGOR?

Kontaktuppgifter:
Dina Eminovic
dina.eminovic@tranåsunited.se

Cecilia Hjort Athler
cecilia@nuvab.se

Signature reference: 53c3e41a-c02b-4aea-8824-bc2537e77ba9

UNGA AKADEMIKER

Bilaga 5

Revidering av regional utvecklingsstrategi

Kommunalt forum 241011

Region Jönköpings län

Signature reference: 53c3e41a-c02b-4aea-8824-bc2537e77ba9

Jönköpings län

Regional utveckling

Region Jönköpings län

Signature reference: 53c3e41a-c02b-4aea-8824-bc2537e77ba9

Några av länets utmaningar

- Ojämlika förutsättningar pga geografi
- Demografiutmaningen
- Ojämställd arbetsmarknad
- Kompetensförsörjning och brister i matchning
- Låg takt i klimatomställning och utveckling för en bättre miljö
- Energiomställning
- Långsam takt i den digitala omställningen

Region Jönköpings län

Signature reference: 53c3e41a-c02b-4aea-8824-bc2537e77ba9

Styrande dokument

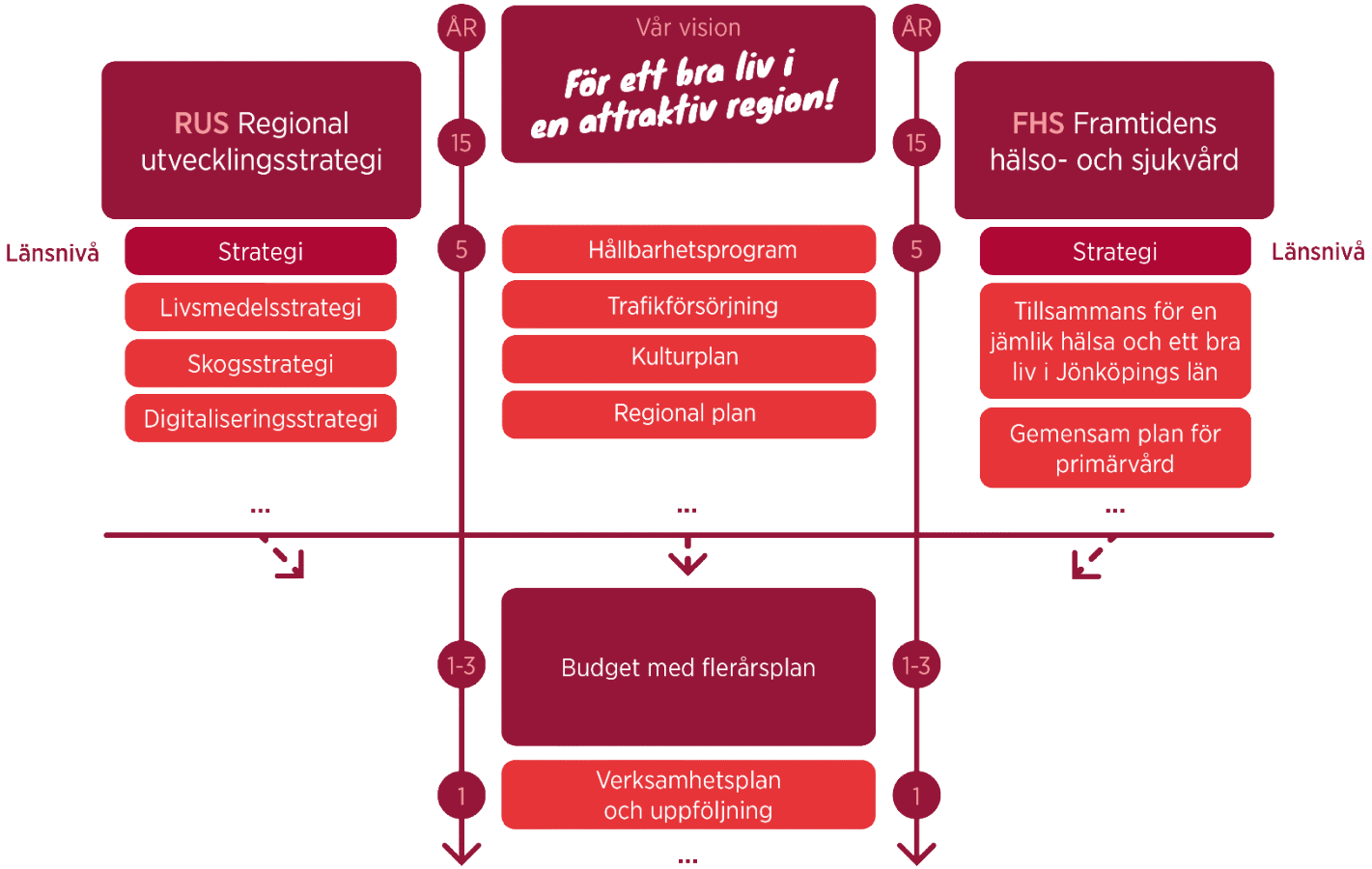

Region Jönköpings län

Signature reference: 53c3e41a-c02b-4aea-8824-bc2537e77ba9

Regionstyrelsen ger Regionledningskontoret i uppdrag att påbörja arbetet med revidering av:

- Regional utvecklingsstrategi 2020-2035
- Tillsammans möter vi framtidens behov av hälso- och sjukvård 2020-2030
- Hållbarhetsprogram 2020-2025
- Tillsammans för jämlik hälsa och ett bra liv i Jönköpings län 2016-2025
- Regionalt trafikförsörjningsprogram 2021-2035 för Jönköpings län.

Region Jönköpings län

Signature reference: 53c3e41a-c02b-4aea-8824-bc2537e77ba9

Regional utvecklingsstrategi

En attraktiv region

En kompetent region

En smart region

En tillgänglig region

En hållbar region

En global region

En attraktiv region	En kompetent region	En smart region	En tillgänglig region
Likvärdiga möjligheter till boende, arbete och välfärd i hela länet	Kompetens-försörjning och kompetensutveckling i hela länet	Innovation och förnyelse samt entreprenörskap och företagande i hela länet	Tillgänglighet i hela länet genom digital kommunikation och transportsystem
4 prioriterade delstrategier	2 prioriterade delstrategier	3 prioriterade delstrategier	4 prioriterade delstrategier

Social, ekonomisk och ekologisk hållbarhet genom-syrar länets utvecklingsarbete

4 prioriterade delstrategier

Stärkt lokal och regional utveckling som ett resultat av internationell samverkan

3 prioriterade delstrategier

Sveriges mest hållbara, attraktiva och tillgängliga län

Region Jönköpings län

Signature reference: 53c3e41a-c02b-4aea-8824-bc2537e77ba9

Uppdatering/översyn/revidering av RUS

Enligt förordning om regionalt tillväxtarbete
Den regionala utvecklingsstrategin ska uppdateras löpande.

Strategin ska ses över åtminstone en gång mellan varje val till region- och kommunfullmäktige.

Enligt nuvarande regionala utvecklingsstrategi
Den regionala utvecklingsstrategin sträcker sig från 2020 till 2035. Under tidsperioden kan det ske stora förändringar både i omvärlden och i länet. Strategin kan av den anledningen behöva revideras. Detta ska ske en gång per mandatperiod.

Signature reference: 53c3e41a-c02b-4aea-8824-bc2537e77ba9

Nuvarande RUS

Den nuvarande RUS:en är en revidering av den regionala utvecklingsplanen vilken beslutades av Regionförbundet 2014. Den var/är dock omdisponerad med reviderade prioriteringar och mål.

Regionstyrelsen godkände plan för revidering av RUS april 2017

Beslut i regionfullmäktige 2019-12-03

Förhållningssätt/angreppssätt i arbetet med nuvarande RUS:

- att arbeta med prioriterade delstrategier inom RUS:ens sex strategiområden

- att globalt och hållbart hanteras tvärsektoriellt

Signature reference: 53c3e41a-c02b-4aea-8824-bc2537e77ba9

Hur gör man en revidering RUS?

Förändringar sedan 2019 – perspektiv att kvalitetssäkra mot

- Omvärldsförändringar
- Ny nationell strategi för hållbar regional utveckling
- Förändringar i uppdrag – t.ex. landsbygd och kompetensförsörjning
- Nya initiativ på EU-nivå t.ex. twin transition med grön och digital omställning samt en ökad klarhet i betydelsen av smart specialisering.
- En gemensam process för att skapa genomförandekraft
- Beskrivning av samverkansformer i och utanför länet
- Nya tillgängliga verktyg t.ex. funktionella samband
- Andra strategier (t.ex. Kulturplan, S3, skog & trä, trafikförsörjning mm)
- Antas i regionfullmäktige november 2025

Region Jönköpings län

Signature reference: 53c3e41a-c02b-4aea-8824-bc2537e77ba9

Dialogmöten inför revidering höst 24 och vår 25

- Gemensam design av upplägg
- Bjuder in tillsammans med kommunerna
- Förarbete i form av ett analyspaket
- Förarbete i form av dialog med invånare
- Politik och tjänstepersoner från kommun och region tillsammans med företrädare för näringslivet och civilsamhället bjuds in.
- Dokumenten inte viktig utan platsens förutsättningar och genomförandekraften tillsammans.

Signature reference: 53c3e41a-c02b-4aea-8824-bc2537e77ba9

Gruppdiskussion 20 minuter

- Hur skapar man genomförandekraft för en ny rus?
- Vilka frågor ska rusen adressera?
- Inspel till lokala workshops/dialogmöten -form, intressenter, befintliga mötesplatser mm
- Andra medskick, andra dialogytor, aktörer mm?

Signature reference: 53c3e41a-c02b-4aea-8824-bc2537e77ba9

Bilaga 6

Framtagande av Regional transportplan

Kommunalt forum
2024-10-11

Region Jönköpings län

Signature reference: 53c3e41a-c02b-4aea-8824-bc2537e77ba9

Regional transportplan 2022-2033

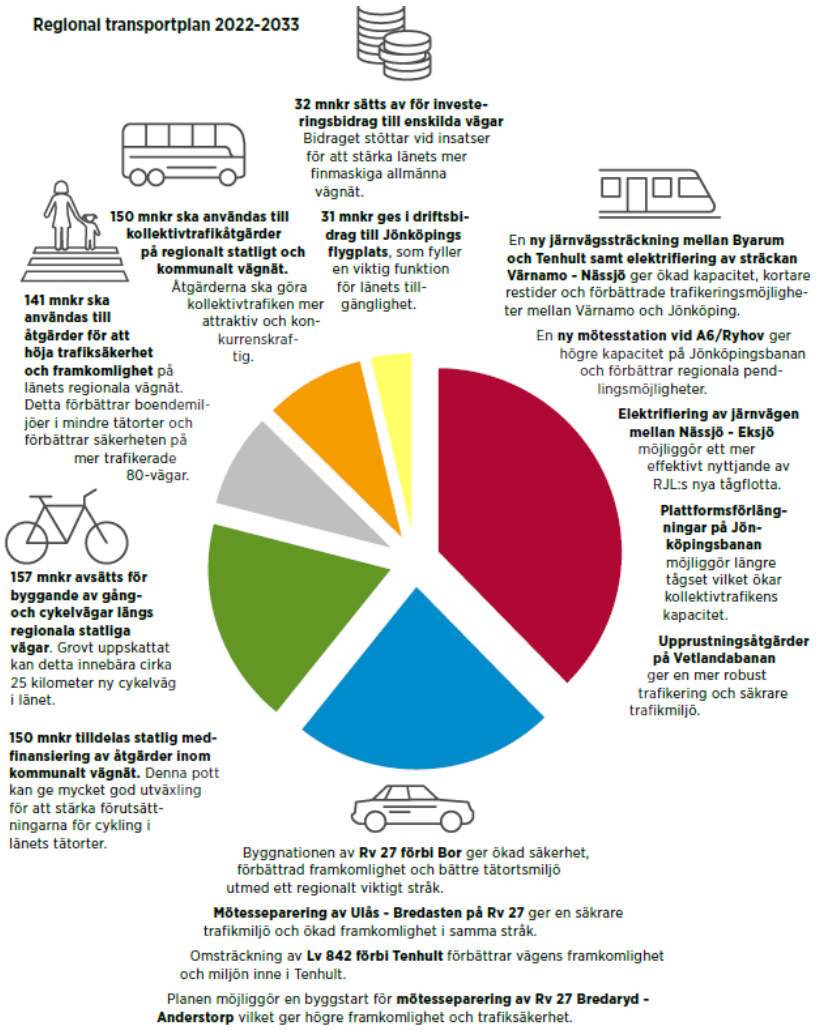

	Total-kostnad	2022 - 2024	2025 - 2027	2028 - 2033	Utrymme i plan	Senare
Järnvägsinvesteringar		**50**	**196**	**388**	**634**	
Elektrifiering o höjd hast. Värnamo-Vaggeryd-Nässjö/ Jönköping (Yet)[1]	2 729			300	300	
Station A6/Ryhov[1]	200		25	15	40	
Pott för plattformsförlängningar[2]	50	25	25		50	
Upprustningsåtgärder Nässjö - Vetlanda	1 580[3]	25	75		100	
Elektrifiering Nässjö-Eksjö	144		71	73	144	
Större vägåtgärder		**213**	**52**	**124**	**389**	
Rv 27 förbi Bor[2]	279	187	22		209	
Rv 27 Ulås-Bredasten[2]	74	28	28		56	
Lv 842 förbi Tenhult	46		26	20	46	
Rv 27 Bredaryd-Anderstorp	232			78	78	154
Gång- och cykelinvesteringar		**109**	**78**	**120**	**307**	
Längs regional statlig väg[2]		62	35	60	157	
Medfinansiering åtgärder kommunalt vägnät		45	45	60	150	
Trafiksäkerhet och framkomlighet		**42**	**36**	**63**	**141**	
Kollektivtrafikåtgärder		**36**	**48**	**66**	**150**	
Längs regional statlig väg		18	14	46	78	
Medfinansiering		18	18	36	72	
Bidrag		**17**	**15**	**31**	**63**	
Investeringsbidrag till enskilda vägar		7,5	7,5	16	31	
Driftsbidrag icke statliga flygplatser		9	7,5	15	32	
Totalt		**467**	**425**	**792**	**1 684**	

1 Samfinansiering ur Regional transportplan till nationell plan, undertecknat finansieringsavtal
2 Samfinansieras ur pott i nationell plan
3 Totalsumma för fullständig upprustning och elektrifiering av sträckan

Signature reference: 53c3e41a-c02b-4aea-8824-bc2537e77ba9

Framtagande av regional transportplan

Q2 2025
RSS Infrastruktur
Sydsvenska prioriteringar, inspel till nationell plan

3/10 2024
Infrastruktur proposition

Q4 2024/Q1 2025
Infrastruktur direktiv

2/9 alt. 14/10
TIM-nämnd
Beslut om remissversion

Q4 2025
Remiss nationell transportplan

Q4 2025
Remiss regional transportplan

Q1 2026
RS
Skicka remitterad Regional transportplan t departement

Q2 2026
Fastställa nationell plan

Sommaren 2026
RF
Beslut om fastställd Regional transportplan

Projektplanering RTP

Framtagande remissversion RTP

Region Jönköpings län

Signature reference: 53c3e41a-c02b-4aea-8824-bc2537e77ba9

Forum

RSS Utskott Infrastruktur
Dialog, ställningstaganden
Sydsvenska prioriteringar till NTP

RSS Styrelse
Beslut Sydsvenska prioriteringar till NTP

Kommunalt forum
Information

Ordförandegrupp
Information
Dialog om prioriteringar till RTP och inspel till NTP

Kommunchefs nätverk
Information
Dialog
Förankring i egen organisation

Regionalt infrastrukturnätverk
Information
Dialog
Förankring i egen organisation

TIM presidiet
Politisk styrgrupp

Spindeln i nätet för RTP och NTP

Beslut i vägval för RTP

Regionfullmäktige
Beslutar om fastställande av RTP

Regionstyrelsen
Besluta om remitterad version av RTP som skickas till departementet

TIM-nämnd
Information
Besluta om remissversion av RTP
Besluta om yttrande över remissförslag till NTP

Signature reference: 53c3e41a-c02b-4aea-8824-bc2537e77ba9

Region Jönköpings län

Ny planperiod 2026-2037: En historiskt stor satsning på infrastruktur – en ökning med 27 procent

	Nuvarande plan 2022-2033 *2021 års pris*	Nuvarande plan 2022-2033* *2025 års pris*	Förslag ram 2026-2037 *2025 års pris*	Ökning i procent *Fasta priser*
Drift och underhåll av järnvägar	165	200	210	5%
Drift och underhåll av vägar	197	239	354	48%
Utveckling av infrastrukturen	437	530	607	15%
Total ram	**799**	**968**	**1171**	**21%**
Förvaltningsanslag som tidigare legat inom ram	-	-	59	-
Total ram, inkl. förvaltningsanslag	**799**	**968**	**1230**	**27%**

Tillkommande ekonomisk effekt av alternativ finansiering: X

Signature reference: 53c3e41a-c02b-4aea-8824-bc2537e77ba9

Förberedelse: framtagande av RTP

Syfte med regionala infrastruktursatsningar – regionala mål

Beslut om planeringsprinciper

Samordning med Regional utvecklingsstrategi och Trafikförsörjningsprogram

Signature reference: 53c3e41a-c02b-4aea-8824-bc2537e77ba9

Tidplan hösten 2024, förberedelse

25/10 **RSS Utskott Infrastruktur**
Dialog med kollektivtrafiksutskottet, ställningstaganden

21/11 **RSS Utskott Infrastruktur**
Dialog, ställningstaganden

RSS Styrelse
Förslag från utskott till Sydsvenska prioriteringar

SEPTEMBER

25/9 **TIM presidiet**
Info Process

OKTOBER

3/10 **Infrastruktur proposition**

8/10 **TIM-nämnd**
Info Process

11/10 **Kommunalt forum**
Info Proposition
Process

Kommunchefs nätverk
Info Proposition
Process

NOVEMBER

Ordförandegrupp
Info Proposition
Process

15/11 **Regionalt infrastruktur-nätverk**
Info Proposition
Process

26/11 **TIM presidiet**
Beslut:
Planeringsprinciper
Aktörer
Regionala mål

DECEMBER

13/12 **Kommunalt forum**
Info Direktiv
Planeringsprinciper

Om direktivet ännu inte kommit, skjuts medverkan till kommande möte

10/12 **TIM-nämnd**
Direktiv

Om direktivet ännu inte kommit, skjuts medverkan till kommande möte

Infrastruktur direktiv

Projektplanering RTP

Region Jönköpings län

Signature reference: 53c3e41a-c02b-4aea-8824-bc2537e77ba9

Planbygge: framtagning av RTP

Val av inriktning på planen / scenarier

Fördelning mellan åtgärdsområden

Fylla åtgärdsområden med innehåll

Prioriterade och tidsatta namngivna åtgärder

Framtagande av remissversion av Regional transportplan

Signature reference: 53c3e41a-c02b-4aea-8824-bc2537e77ba9

Tidplan 2025, planbygge

RSS Utskott Infrastruktur
Slutligt förslag till Sydsvenska prioriteringar

RSS Styrelsen
Fastställa Sydsvenska prioriteringar

JANUARI

7/1 **TIM presidiet**
Info Direktiv
Tidplan

21/1 **TIM nämnd**
Info Direktiv
Tidplan

FEBRUARI

Regionalt infrastruktur-nätverk
Direktiv
Planeringsprinciper
Tidplan

Kommunalt forum
Direktiv
Planeringsprinciper

MARS

18/3 **TIM presidiet**
Beslut:
Inriktning
Scenarier
Fördelning av åtgärdsområden

Kommunchefs nätverk
Inriktning
Fördelning av åtgärdsområden

APRIL

Ordförandegrupp
Inriktning
Scenarier
Fördelning av åtgärdsområden

Regionalt infrastruktur-nätverk
Innehåll plandokument
Scenarier

MAJ

13/5 **TIM presidiet**
Ekonomisk tabell

JUNI

4/6 **TIM presidiet**
Info Utkast remissversion

17/6 **TIM-nämnd**
Info Utkast remissversion

Regionalt infrastruktur-nätverk
Info Utkast remissversion

Ordförandegrupp
Infor Utkast remissversion

SEPTEMBER

2/9 **TIM-nämnd**
Beslut:
remissversion

Framtagande remissversion RTP

Signature reference: 53c3e41a-c02b-4aea-8824-bc2537e77ba9

Region Jönköpings län

NETPUBLICATOR® VERIFIED

Detta dokument är elektroniskt signerat och juridiskt bindande.

Signed by: Rachel De Basso
Date: 2024-10-16 14:04:11
BankID refno: 9e84367d-dc05-423a-a968-380cb30975e5

Ordförande: Rachel De Basso

Signed by: Kerstin Marianne Hammar
Date: 2024-10-16 14:14:57
BankID refno: 672d5dd1-a1d0-4e08-8368-8ea2d1cea5ae

Ledamot: Kerstin Hammar

Signed by: THERESE PETERSSON
Date: 2024-10-16 15:47:21
BankID refno: 4f5e3a8f-ae59-45da-b85b-550cfd672aa9

KSO Sävsjö: Therese Petersson

Signed by: Josefine Eva Anna-Maria Colliander
Date: 2024-10-17 07:22:34
BankID refno: 93ca0418-63f5-4838-ae98-55de9c5d1b45

Nämndsekreterare: Josefine Colliander

Signature reference: 53c3e41a-c02b-4aea-8824-bc2537e77ba9

Kopia/bekräftelse på e-signerat dokument.