VÄLKOMMEN TILL FOTOLINJEN

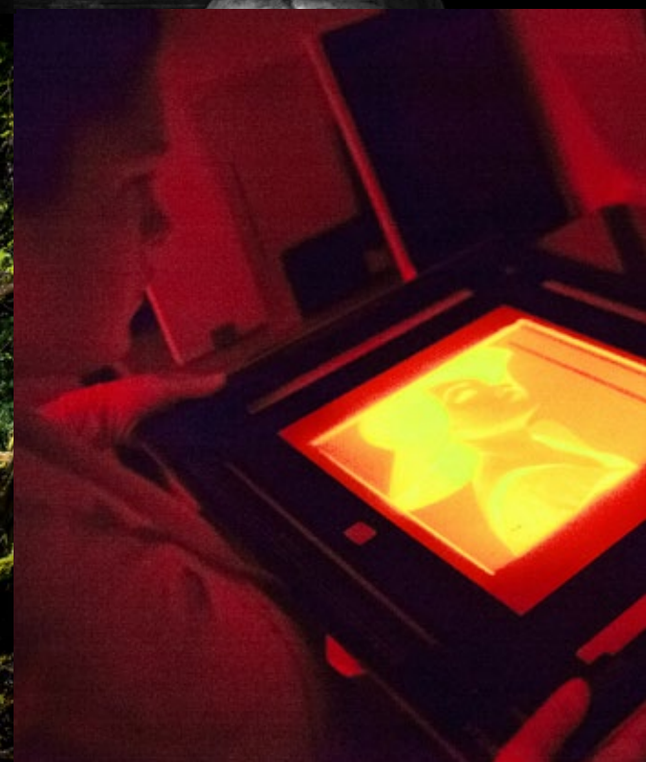

EN BROSCHYR FRÅN SÖRÄNGENS FOLKHÖGSKOLA

Välkommen till Fotolinjen

Sörängens Fotolinje är en bred utbildning där du fördjupar dig inom det mesta som rör fotografi. Vi undervisar i konstnärlig, dokumentär, och kommersiell fotografi och du får även pröva på natur- och landskapsfotografering.

Vi lägger stor vikt vid samtal, praktiska övningar och samarbeten. Under utbildningen får du även möjligheter att utöka dina kunskaper inom valfria fotografiska områden. Fotolinjen genomför också ett antal studieresor under året. De senaste tre åren har elever och lärare gjort gemensamma fotoresor till Paris, Dublin och Warszawa.

På följande sidor får du en inblick i vad som väntar dig under ditt första år som kursdeltagare på Sörängens Folkhögskola.

Välkommen till ett år fyllt med fotografiska upplevelser!

Om du har frågor får du gärna kontakta oss:

Hasse Bengtsson, linjeansvarig fotolärare
Telefon: 070-203 87 20
Email: hasse@focalfoto.com

Erik Danielsson, fotolärare
Telefon: 076-1929 333
Email: erik.danielsson.sorangen@folkbildning.net

SÖRÄNGENS FOLKHÖGSKOLA

GRUNDAD 1876

Foto: Bengt Ljunggren, Grafica

Sörängen

Naturnära skola med stark kulturprofil

SÖRÄNGENS FOLKHÖGSKOLA

Sörängens folkhögskola ligger i naturskön miljö i utkanten av Nässjö. Själva skolområdet för tankarna till Astrid Lindgrens Bullerbyn och ligger cirka 20 minuters gångväg från Nässjö centrum. Bussförbindelserna med centrum är utmärkta.

Kursutbudet på Sörängen har en utpräglad kulturprofil med undervisning i skrivande, fotografi, måleri, keramik och animation. Det finns även allmänna kurser samt ett naturvetenskapligt basår.

På skolan finns cirka 70 internatboenden. Frukost, lunch och middag av hög kvalitet serveras normala veckodagar.

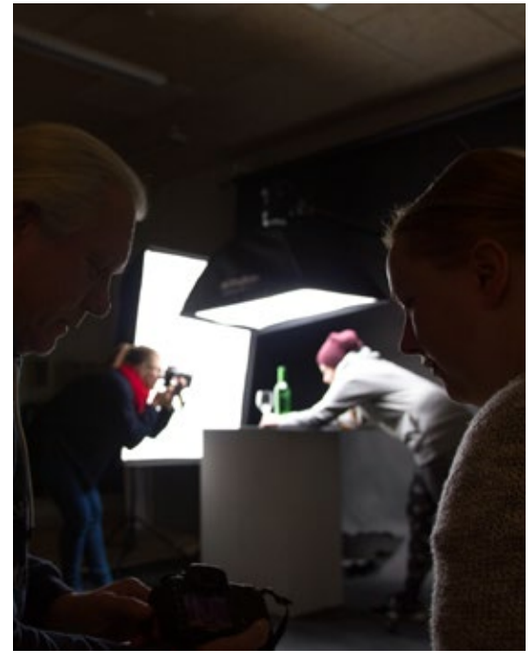

Estethuset

En kreativ plats för skolans visuella kursdeltagare

En av Sörängens allra nyaste byggnader, *Ekängen*, kallas vanligtvis för “Estethuset” av lärare och elever. Här spenderar du som fotografistuderande mycket av din tid under utbildningen. Estethuset rymmer en av Fotolinjens två fotostudior, en datorsal, en konstnärsbutik samt diverse arbetsutrymmen för utställningsproduktion.

I Estethuset håller också skolans Estetlinje och Animationslinje hus, och på nedre plan anordnas återkommande elevutställningar.

Estethuset är öppet för skolans elever dygnet runt.

ESTET HUSET

1. Måleriateljé
2. Gallerigången
3. Animation
4. Digital animation
5. Skulptur/kroki
6. Fotostudio
7. Konstnärsbutik
8. Datasal
9. Hiss

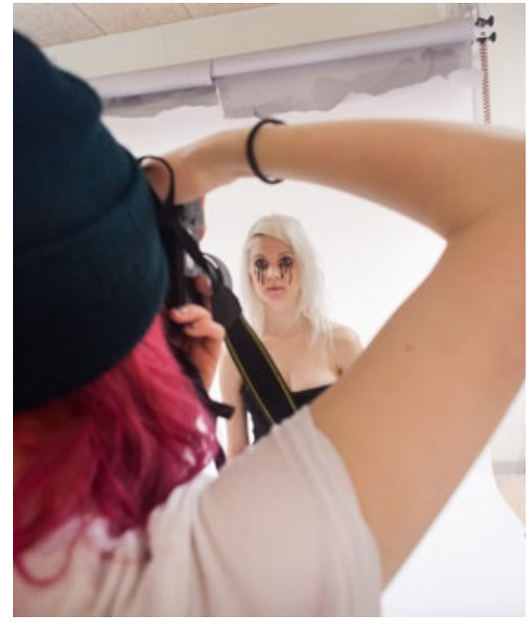

I Estethuset ligger en av Fotolinjens två fullt utrustade fotostudior samt arbetsutrymmen för diverse utställningsproduktion. Allt är tillgängligt för eleverna dygnet runt.

Skolans datorer innehåller alla nödvändiga program för bildbehandling och medieproduktion. På nedre plan anordnas elevutställningar.

Modefotografering

Från idé till färdig print

Under Fotolinjens modepass lär du dig att skissa fram egna *moodboards*, skaffa rekvisita och kläder, hitta miljöer för fotografering och samarbeta med modeller och stylister från bland annat Stylistgymnasiet i Nässjö.

Fotolinjen lär ut modefotograferingen från grunden och målet är att du på egen hand ska kunna organisera och genomföra en modefotografering från idé till färdig print.

Under modepassen arbetar vi ofta i spännande miljöer, till exempel de gamla och övergivna fabrikslokalerna i Nässjö kommun.

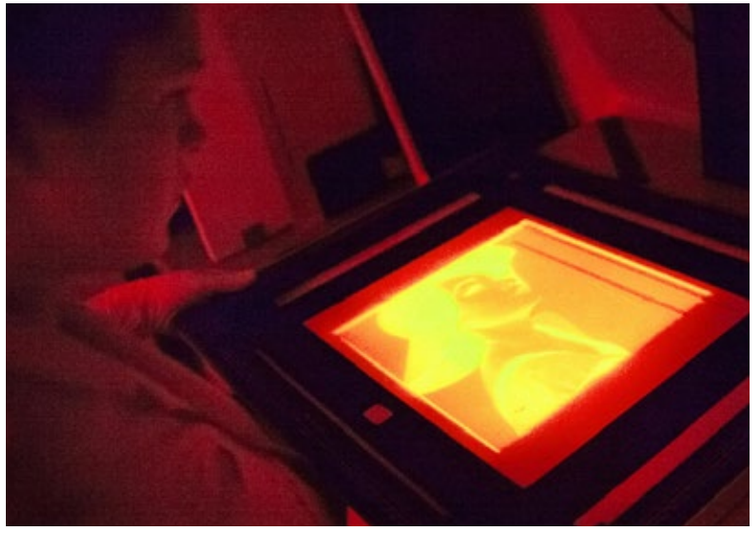

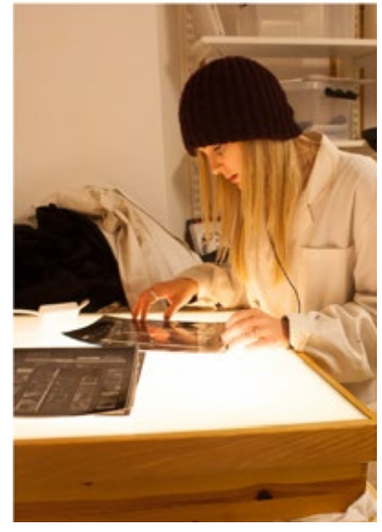

Mörkrummet

Lär dig att arbeta kreativt och självständigt i en helt analog miljö

Sörängens Fotolinje är en av få fotoutbildningar i Sverige som fortfarande erbjuder undervisning i analog fotografi. Skolans mörkrum är uppdelat i tre professionellt utrustade arbetslokaler med 14 arbetsstationer. Eleverna lär sig att på egen hand tar fram svartvita fotografier i olika format.

Fotolinjen lånar ut en analog kamera till varje elev och det finns stora möjligheter att på egen hand fördjupa sig i den fascinerande mörkrumstekniken.

Liksom övriga arbetslokaler på Sörängen står Fotolinjens mörkum öppen dygnet runt för eleverna.

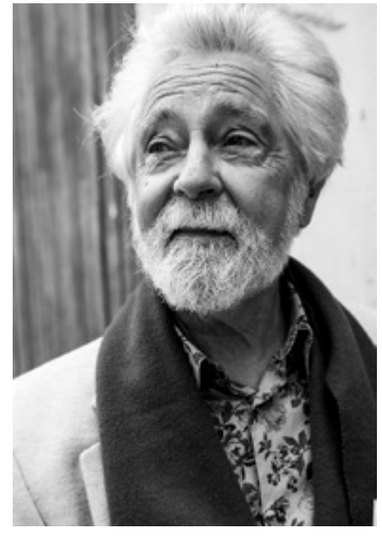

Dokumentärfoto

Skildra din omvärld och berätta en historia med bilder

Dokumentär fotografi innebär att du skildrar verkligheten på ett neutralt och nyanserat sätt. På Fotolinjen får du lära dig grunderna i bland annat fotojournalistik och juridik.

Du porträtterar människor, platser och sammanhang och arbetar med bilderna i en redaktionell miljö. Du lär dig att bildsätta artiklar, skriva kortare texter och göra research.

Du lär dig också att placera dina fotografier i en kontext, exempelvis tillsammans med ljud i ett bildspel, med text i dagstidningsform, ett magasin eller i en fotobok.

Gestaltande fotografi

Förverkliga dina visuella idéer

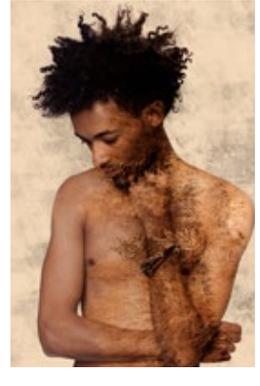

I den gestaltande och konstnärliga fotografin är det du som styr innehållet och utförandet. Vi hjälper dig att omsätta dina idéer, känslor och berättelser till färdiga bilder.

Du använder bildredigeringsprogrammet Photoshop för att skapa spännande bildvärldar som du sedan printar på skolans storformatsskrivare.

Du får också utforska det enkla berättandet och göra poetiska tolkningar av människans inre liv.

Fotolinjens projekt visas regelbundet upp för publik. Under vårterminen genomför vi en större utställning i Nässjö Konsthall.

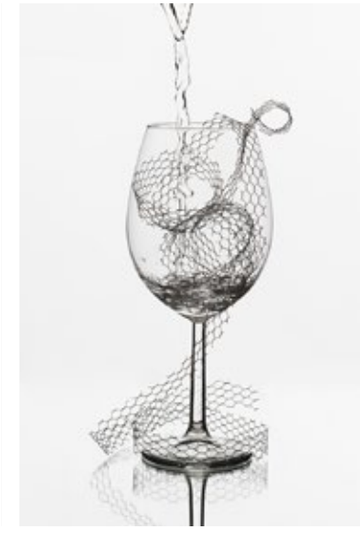
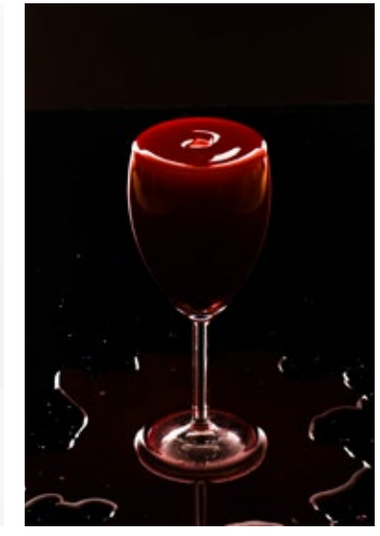

Stilleben

Lär dig att ljussätta objekt i en professionell studiomiljö

Under Fotolinjens stillebenpass arbetar du med produkter och material som glas, metall, tyg och mat.

Du lär dig att använda olika typer av ljussättningar, som indirekt ljus, *whiteline* och *blackline*, diffusionsljus och klassiskt ljus för att lyfta fram materialens karaktär.

En typsik övning kan vara att ljussätta och fotografera ett fat med frukter, eller återskapa en klassisk målning från 1700-talet.

Från 2014 ingår även inredningsfotografering.

Exempel på kursmoment

- Kamerateknik
- Digital bildredigering i Photoshop
- Ljussättning i studiomiljö
- Analogt mörkrumsarbete
- Bildanalys och bildrespons
- Juridik och etik
- Tidningsformgivning i InDesign
- Utställningsproduktion
- Fotografisk historia
- Bildspelsproduktion
- Egna fotoprojekt
- Studieresor

... och mycket annat

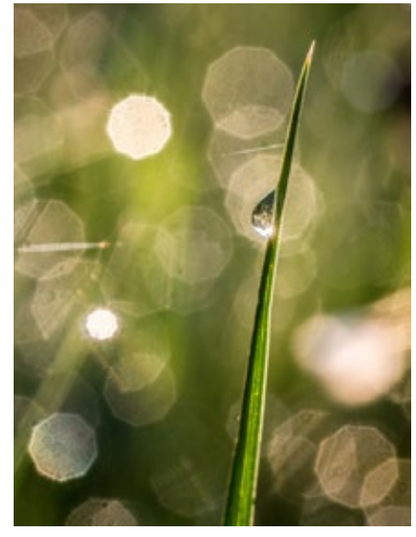

Landskapsfoto

Skildra Smålands vackraste sidor

Räkna med tidiga morgnar och sena kvällar då vi ger oss ut med Hasse på natur- och landskapsfotografering i omgivningarna kring Nässjö, Vetlanda och Eksjö.

Vi lär oss använda morgonens släpljus och dimma för att fånga stämningen i naturreservatet Röttleby eller föreviga en daggdroppe på ett grässtrå. Den småländska naturen rymmer allt från idylliska sjöar och forsar till mäktiga broar.

För att komma djurlivet nära övernattar vi i kamouflerade gömslen och väntar tålmodigt in gryningen.

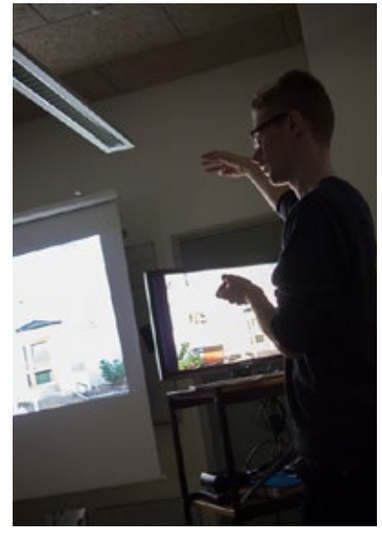

Workshops och studiebesök

Möt proffsen som hjälper dig att bli en ännu bättre fotograf

Under tiden på Sörängen kommer du att träffa en mängd yrkesverksamma fotografer som ger dig råd och inspiration så att du kan förbättra ditt bildseende, din kamerateknik och dina arbetsmetoder.

Fotolinjen har för vana att minst en gång om året resa till Stockholm och träffa andra fotografer. Senaste åren har vi haft workshops med den legendariske dokumentärfotografen Micke Berg. Vi passar även på att träffa professionella modefotografer på plats i deras studior och givetvis går vi på så många utställningar vi kan.

Skolan bjuder även in gästlärare som besöker Sörängen för att visa bilder och berätta om sina arbeten.

Utställningar

Visa dina bilder för en publik

Fotolinjen är den utbildning på Sörängen som syns mest. Vi tar ofta tillfället i akt och arrangerar små och stora utställningar, allt från en blixtvernissage i skolans bibliotek till mer permanenta utställningar i Estethuset och elevernas hus *Gläntan*. Under vissa perioder lyckas Fotolinjen pricka in en vernissage i veckan.

Man växer som fotograf av att visa upp sina bilder för publik. Dessutom är det kul att bjuda på fest.

Under vårterminen arbetar vi med den årliga vårutställningen på kulturhuset Pigalle i Nässjö, där vi tillsammans med de övriga estetiska utbildningarna på Sörängen visar upp våra verk för allmänheten.

Utlandsresor och bokprojekt

Fotolinjen gillar stora utmaningar

Paris (2014)

Dublin (2015)

Warszawa (2016)

Under ett läsår på Fotolinjen genomgår du en mängd olika projekt och reserelaterade upplevelser. Sedan några år tillbaka genomför Fotolinjen utlandsresor i slutet av läsåret som resulterar i bokutgivningar. I maj 2014 reste elever och lärare till Paris för att skildra livet på stadens gator och torg. Resultatet blev fotoboken *Tillbaka till Okänt Paris*.

I april 2015 reste Fotolinjen till Dublin, resultatet blev en samling bildsatta noveller med namnet *Nya Dublinbor*.

I maj 2016 spenderade Fotolinjen en vecka i Warszawa, Polens huvudstad, där vi bland annat träffade fotografen Adam Pancuk. Resultatet blev magasinet *Warsaw Stories*.

Klicka till omslagen för att se bildspel från resorna.

Röster från tidigare elever på Fotolinjen:

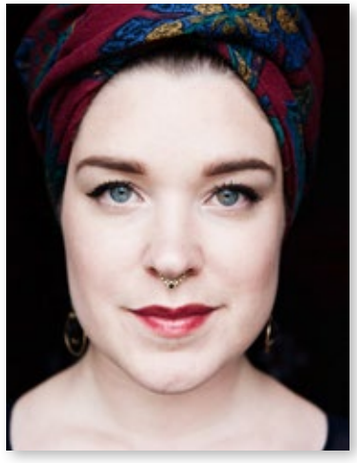

Sara Dabolins, läste Fotolinjen 2013/14.
– Jag lärde mig otroligt mycket under mitt år på skolan. Det visade sig vara en värdefull grund till mina fortsatta studier i fotografi och jag gick ut med en bred kunskap och nyfunnet självförtroende.

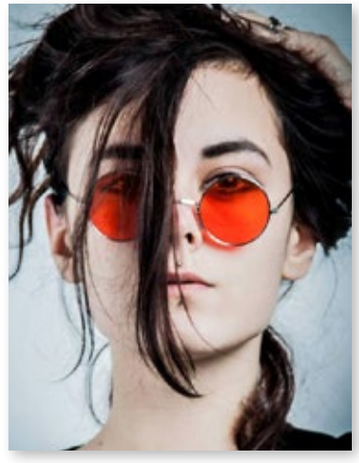

Celine Petersen, läste Fotolinjen 2015/16 och läser nu Fotolinjen Distans på Sörängen.
– The strong socialbond, the passionated people, the enthusiastic teachers. It all combined into a great year of learning, experimenting and succeeding!

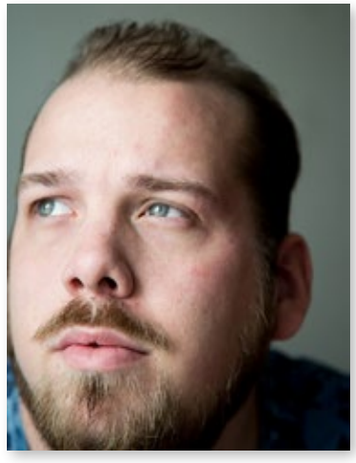

Johan Nilsson, läste Fotolinjen 2015/16, läser nu Fotolinjen Distans på Sörängen
– Det jag saknar mest är kamratskapen som fanns på skolan. När man tillbringar så mycket tid med samma människor så bygger man upp en kamratskap i gruppen.

Hannah Adrin Spangenberg, läste Fotolinjen 2014/15.
– Jag fick lära mig om foto, från grunden: mörkrum, studio och photoshop. Att mörkrum och studion alltid var tillgängliga gav ändlösa möjligheter.

Jenny Ingemarsson, läste Fotolinjen 2013/14, frilansar nu för bland andra Göteborgs Posten.
– Genom drivna och motiverande lärare har jag även vågat ta nästa steg mot högre utbildningar och även ut i yrkeslivet.

Studiecirkel i skolbiblioteket, tidigt 1940-tal.

Den 300-åriga eken står kvar.

Maskerad på Sörängen folkhögskola hösten 1945.

En plats med lång historia

Mycket är sig likt från tiden då bondbarnen läste på Sörängen.

För 140 år sedan, 1876, startades den skola i Nässjö som i dag kallas för Sörängens folkhögskola. Eleverna kom då från de omkringliggande bondgårdarna i Småland.

I början av 1900-talet byggdes det Sörängen vi känner i dag, en slags Astrid Lindgrensk Bullerbyn med röda trähus placerade runt en 300 år gammal ek. Eken står fortfarande kvar och har blivit något av Sörängens hjärta.

2016 gjordes ett riktigt filmfynd då en hög med filmrullar hittades på skolans vind. Filmerna skildrar vardagslivet på Sörängen under 1940-talet. Elever och lärare ses studera, sjunga och idrotta – samtidigt som ett brinnande världskrig pågår ute i världen. Se delar av filmen via länken till vänster.

En skola med stark kulturprofil

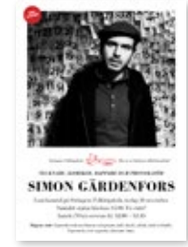

Musikartister, konstnärer, serietecknare, forskare, fotografer, ståuppkomiker m.m. har framträtt på Sörängens Kulturlunch.

Sörängens folkhögskola satsar mycket på att ge kursdeltagarna spännande kulturupplevelser. Tolv gånger om året arrangeras *Kulturlunch* – konserter, föreläsningar och workshops med professionella artister och kulturutövare. Här har eleverna i form av skolans *Kulturråd* en möjlighet att påverka innehållet, sköta scenljud och ljus samt arbeta med scendekor och presentation.

Skolan arrangerar också ett årligt *bokprojekt* sedan en tid tillbaka. Projektet innebär att alla elever på skolan läser samma roman och utifrån innehållet skapar egna konstverk. I den årliga vårutställning på Nässjö Konsthall visas sedan verken upp inför allmänheten – med romanens författare närvarande om möjligt.

Klicka på länkarna för att se filmklipp från konserter med Trummor & Orgel • Spinning Jennies • Franska Trion • Nino Mick • Manuel Bellone

Micke håller i musikkvällarna på tisdagar.

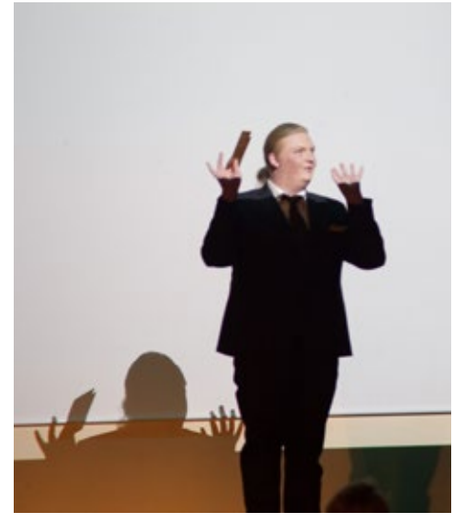

På skolscenen spelas teater.

2015 började skolans elever sända en egen podcast.

Sörängen kvällstid

Musik, idrott, teater och film är några av fritidsaktiviteterna på skolan.

Som studerande på Sörängens folkhögskola har du rätt att använda skolans lokaler dygnet runt. Här finns ett litet och välsorterat bibliotek med böcker och tidskrifter.

I elevernas hus *Gläntan* finns två nya moderna kök, trevlig matsal, storbildsteve med DVD och biljardbord.

I skolans stora gymnastiksal finns gymutrustning för egen träning och idrott som frivillig kurs. De skogrika omgivningarna har motionsslingor och elljusspår.

En kväll i veckan finns en musiklärare på skolan som stöd för dem som vill spela och sjunga i band.

Eleverna sammanstrålar även i egna kvällsaktiveter som filmklubbar, stickkaféer, yoga, teatergrupp, podcast, serietidningsklubb, skolkör med mera.

Quercus

Elevernas eget magasin skildrar livet på skolan

Tre till fyra gånger om året ger eleverna på Sörängen ut sitt eget magasin *Quercus* (latin för *Ek*). På tidningens 56 sidor samlas intervjuer, noveller, poesi, illustrationer och fotografier och mycket annat som på något sätt anknyter till livet på Sörängens folkhögskola.

Quercus redaktion leds av skolans författarelever som planerar innehållet och samordnar materialet som kommer in från skolans övriga elever.

Inför varje nytt nummer anordnas en fest på skolan där redaktionen högläser ur tidningen och besökarna blir bjudna på chips, läsk och smågodis. Precis som arbetet med en riktig tidning ska gå till tycker vi!

Sörängen utomhus, sommar

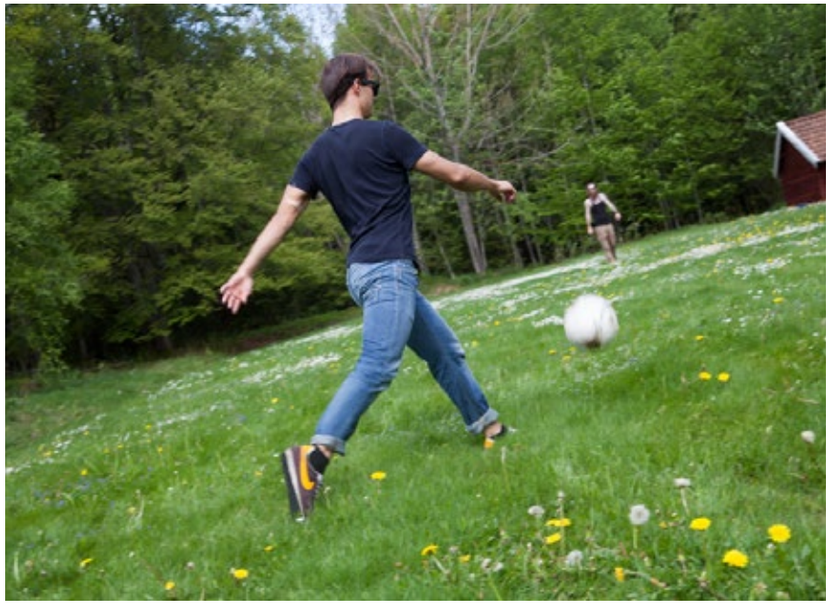

Sörängen utomhus, vinter

Lokaler och boenden på Sörängens folkhögskola

Sörängens matsal med takmålning av Simon Gate.

Skolbiblioteket.

Elevernas hus Gläntan.

Elevboende i Matängen.

Gymnastiksalen.

Ett av två elevkök i Gläntan.

Bra att veta

Terminstart för läsåret 2017/2018 är **måndag 21 augusti**

Om du har frågor kring boende eller avgifter kontakta expeditionen:
Telefon: 0380-55 35 05
E-mail: sorangens.folkhogskola@rjl.se

Om du har frågor kring utbildningen kontakta:
Hasse Bengtsson, linjeansvarig: 070 – 203 87 20
hasse@focalfoto.com

Erik Danielsson, lärare: 076 – 1929 333.
erik.danielsson.sorangen@folkbildning.net

För mer information om Sörängens folkhögskola:
http://www.rjl.se/Sorangensfolkhogskola/

För att läsa om verksamheterna på skolan:
https://sorangens.wordpress.com/
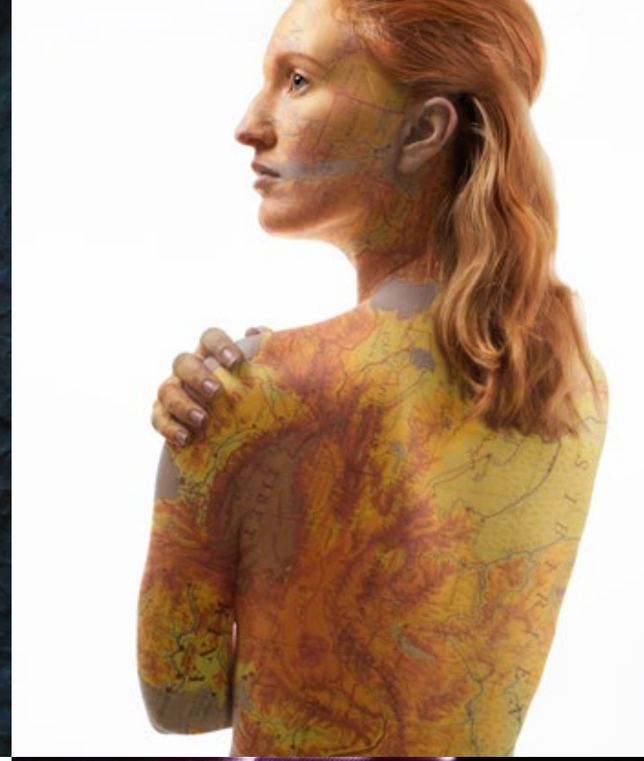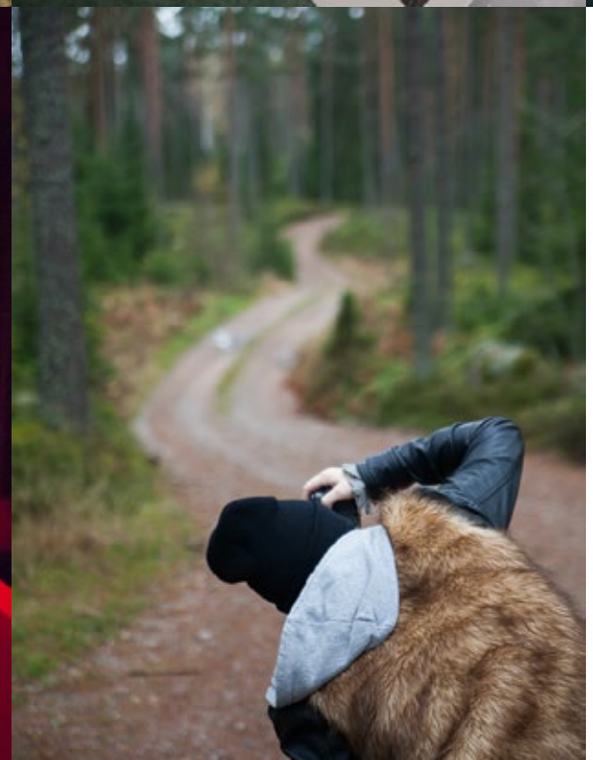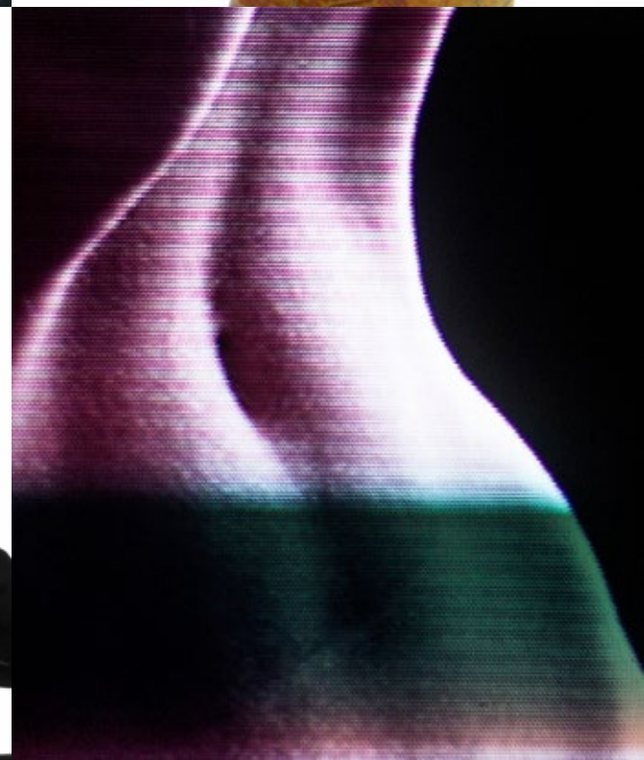
Sörängens Facebooksida:
https://www.facebook.com/sorangen